Ensemble pour vous simplifier la vie

Webinaire :
Droits et démarches pour ma retraite

- **Jeudi 09 février** de 13h à 13h45

Consignes

Quelques consignes

Ensemble pour vous simplifier la vie

Pour le bon déroulement de la séance, veuillez :

- utiliser le fil de discussion (tchat) pour poser vos questions
- ne pas mettre de données personnelles : numéro de sécurité sociale, nom de famille, etc.

Les questions seront triées par thèmes et les réponses vous seront apportées soit par écrit, soit par les animateurs à l'oral :

- seules les questions choisies pour une réponse orale seront commentées en direct par les animateurs
- les autres questions auront une réponse écrite qui apparaitra seulement pour la personne qui a posé la question

Ce webinaire est enregistré, vous recevrez le lien du replay à l'issue de ce webinaire

Projet de réforme

Ensemble pour vous simplifier la vie

Depuis le mardi 10 janvier, un projet de réforme des retraites a été initié par le gouvernement.

- *Les différentes mesures seront discutées et votées à l'Assemblée nationale, aussi l'Agirc-Arrco et la CNAV ne sont pas en capacité de fournir des informations définitives sur l'impact de cette réforme.*
- *Lorsque le calendrier législatif le permettra, l'ensemble des éléments sera consultable sur nos sites internet respectifs (avec mise à jour régulière) :*
  - *Agirc-Arrco : https://www.agirc-arrco.fr*
  - *L'Assurance retraite : https://www.lassuranceretraite.fr*

- *Le site de l'Assurance retraite met à votre disposition un simulateur sur un mini-site spécifique : la-reforme-des-retraites-et-moi.fr. Une mise à jour sera faite régulièrement pour s'ajuster rapidement au projet de loi à venir. N'hésitez pas à le consulter régulièrement.*

⚠ *Les résultats de la simulation sont indicatifs et sont présentés sur la base du projet de réforme présenté par le gouvernement et des informations que vous renseignerez. Ils n'ont aucun caractère définitif et opposable.*

Aujourd'hui : l'âge légal de départ à la retraite est toujours de 62 ans, car la réglementation actuelle est toujours en vigueur.

Droits pour ma retraite

Droits pour ma retraite

Comment se compose votre retraite ?

Ensemble pour vous simplifier la vie

- Comment se compose votre retraite ?

Votre retraite globale se répartit de la façon suivante :

Retraite globale = retraite de base + retraite complémentaire

Comme tous les salariés du secteur privé et travailleurs indépendants depuis le 1er janvier 2020, vous cotisez obligatoirement :

- pour votre retraite de base auprès de la Sécurité sociale, et plus précisément à l'Assurance retraite ou à la Mutualité sociale agricole
- pour votre retraite complémentaire au régime Agirc-Arrco et Ircantec pour les contractuels de la fonction publique

Droits pour ma retraite

Comment se constitue votre retraite ?

Ensemble pour vous simplifier la vie

- Comment se constitue votre retraite?

Retraite de base : les cotisations se transforment en trimestres retraite

Retraite complémentaire: les cotisations se transforment en points retraite

Votre retraite sera donc le reflet de votre carrière. Elle dépendra :

- des revenus perçus
- de la durée de votre carrière
- de l'âge de votre départ à la retraite

Les événements de carrière ou personnels ont donc une incidence sur votre retraite : congé maladie, maternité ou paternité, chômage, exposition à des conditions de travail difficiles, handicap, création d'entreprise, activité à l'étranger, etc.

Pour en savoir plus, n'hésitez pas à consulter lassuranceretraite.fr ou agirc-arrco.fr

Création de mon espace personnel

Création de mon espace personnel

- Pour s’inscrire ou se connecter sur son espace personnel,

rendez-vous sur lassuranceretraite.fr ou sur agirc-arrco.fr

MON ESPACE PERSONNEL
lassuranceretraite.fr

VOTRE ESPACE PERSONNEL
RETRAITE COMPLEMENTAIRE
agirc-arrco

Création de mon espace personnel

- **Les espaces personnels totalement gratuits et sécurisés, vous donnent accès à des services personnalisés.**
- **Remplir les champs suivants :**

- ❑ Numéro de sécurité sociale
- ❑ Nom de naissance
- ❑ Prénom
- ❑ Date de naissance
- ❑ Adresse mail
- ❑ Adresse postale
- ❑ Numéro de téléphone

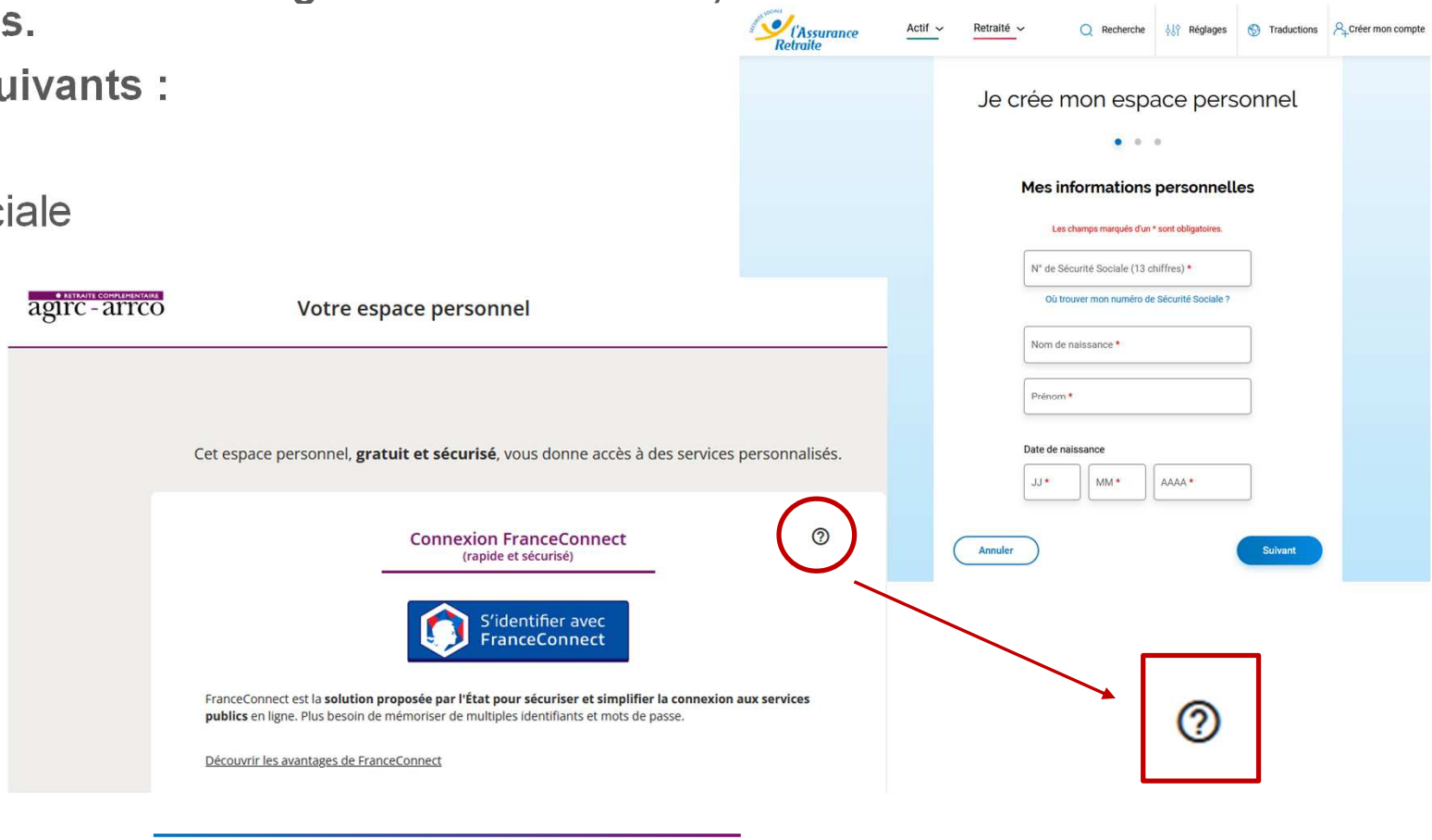

Je prépare ma retraite en ligne

Je prépare ma retraite en ligne

Tableau de bord actif

1. **Parcours retraite :** les étapes de la frise.
2. **Indicateurs :** âge de départ au plus tôt, âge de départ au taux maximum, trimestres acquis.
3. **Bloc Messagerie :** Affichage du dernier message + nombre de messages non lus
4. **Services :** différents services sont affichés selon votre profil et votre âge.
5. **Questions fréquentes :** un bouton renvoie sur la FAQ

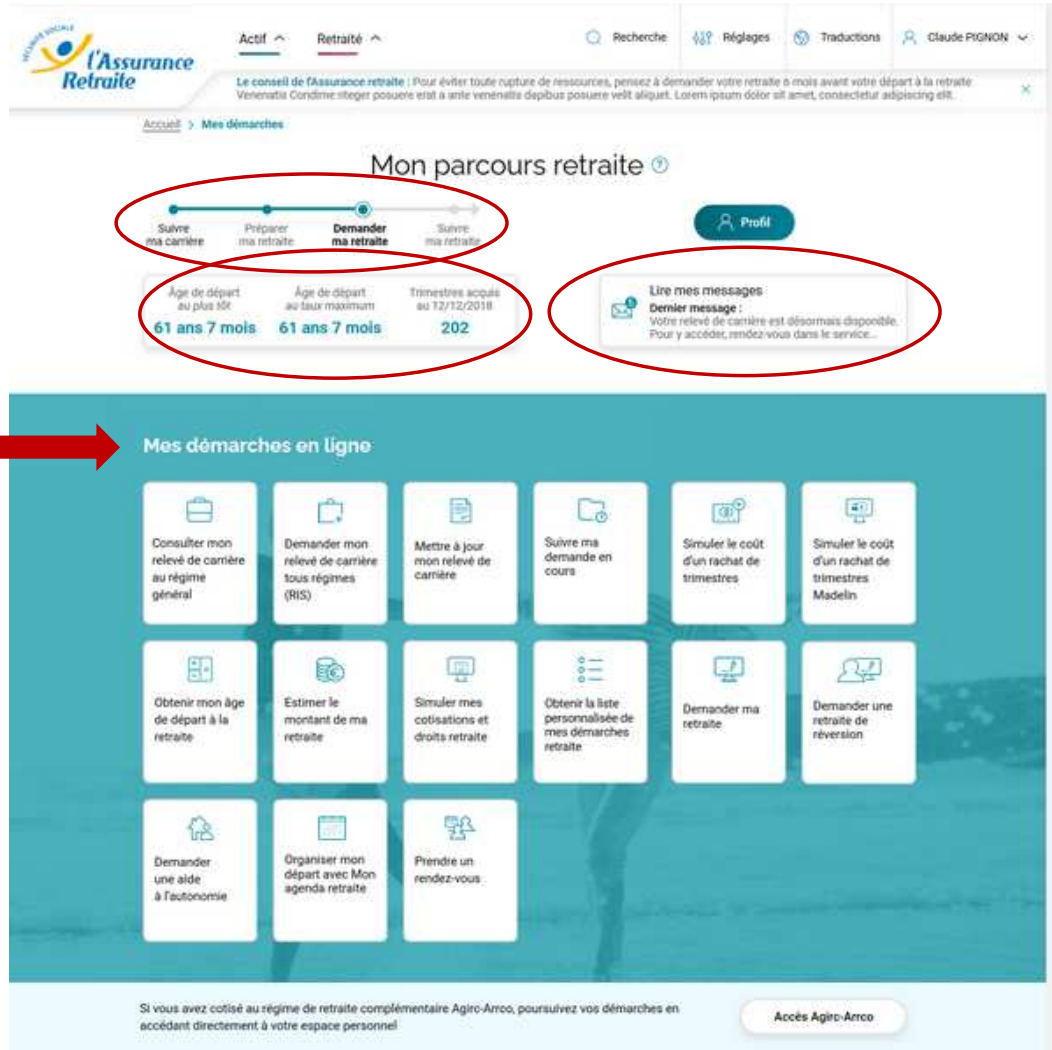

Je prépare ma retraite en ligne

Depuis le site internet www.agirc-arrco.fr : bénéficiez de l'ensemble des informations

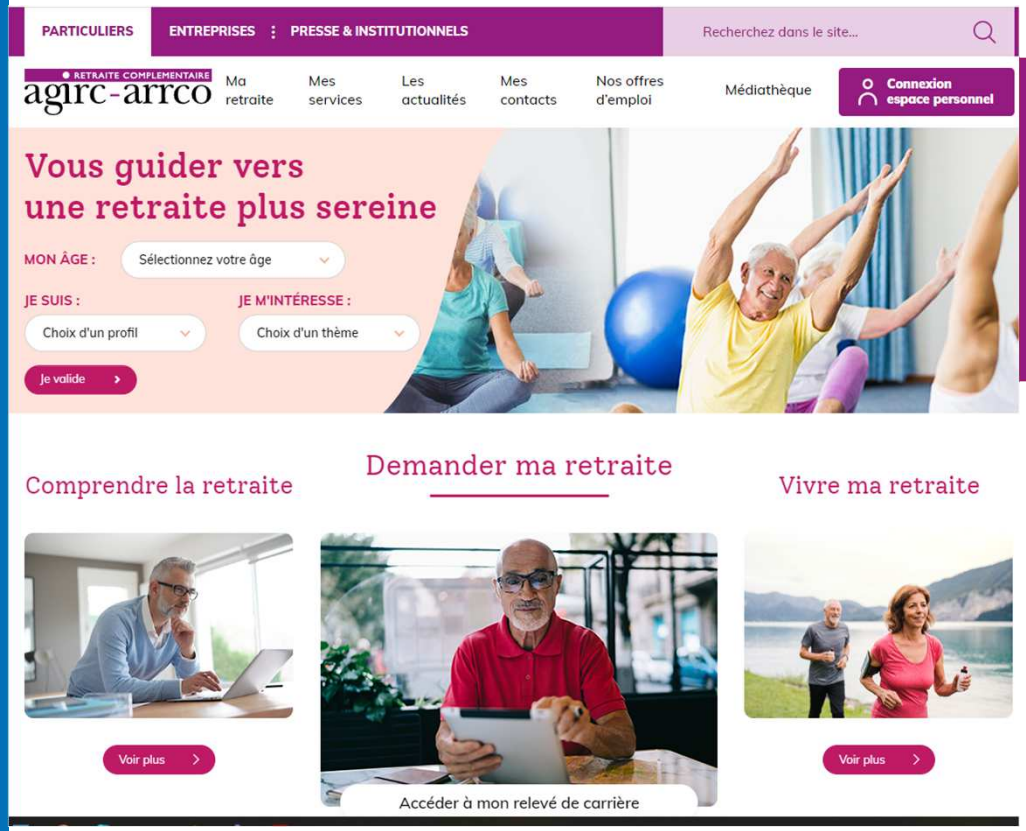

Créer espace via F Conn visuali serv adaptés situa

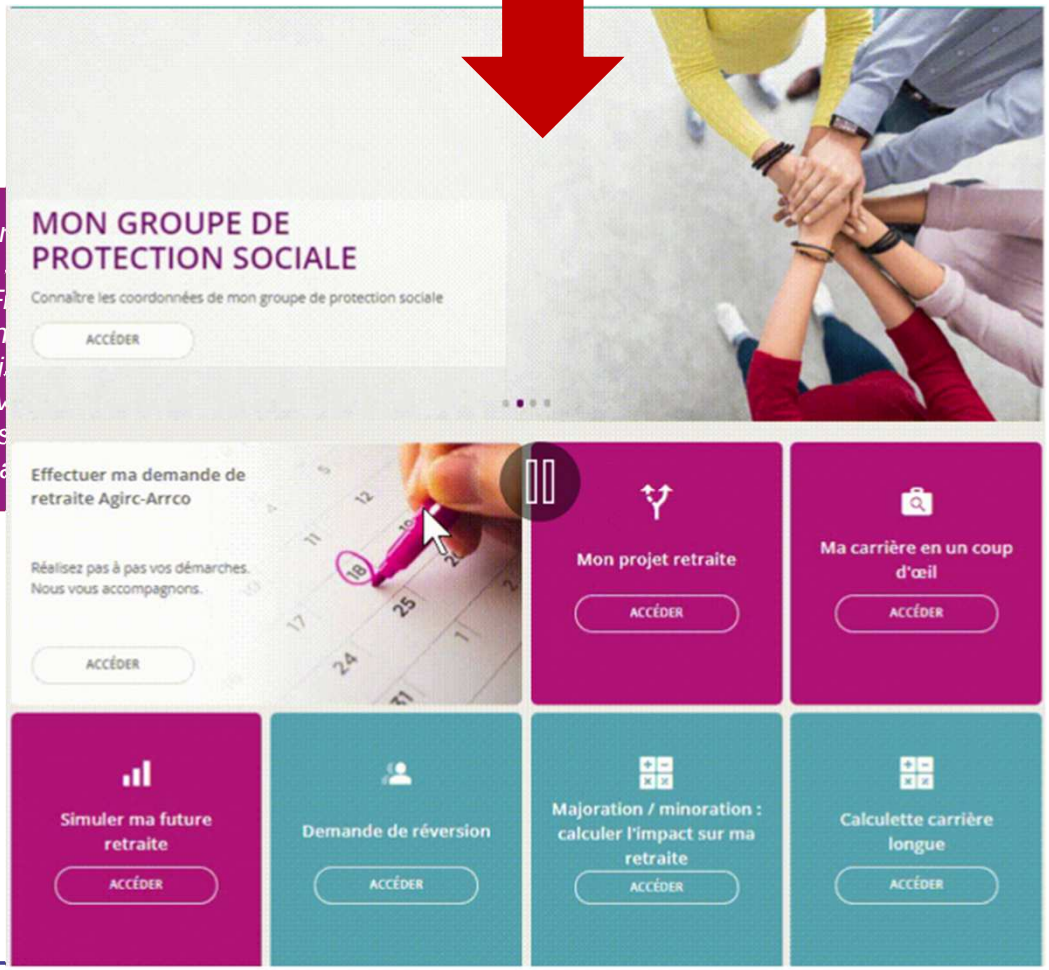

Je prépare ma retraite en ligne

Depuis votre espace sécurisé Agirc-Arrco : bénéficier des multiples services en ligne

Ma carrière en un coup d'œil

Parcours utilisateurs intuitif pour visualiser les points obtenus par année Retraite, vérifier la recomposition de sa carrière et demander une mise à jour

Mon projet retraite

Parcours digital visant à comprendre les moments clés de votre parcours et vous proposer des scénarios de départ.

Le simulateur M@rel

Outil inter-régime pour simuler ses droits en fonction d'âges de départ et /ou d'évolution de carrière pour accompagner la décision

La Demande de Retraite en Ligne

Une seule demande pour tous les régimes auxquels on a cotisé

Mon compte retraite

Une application mobile des régimes de retraite pour accéder simplement et clairement à l'information retraite via son smartphone

Les Experts retraite

Des conseillers experts offrant des réponses personnalisées en ligne

Les étapes de la préparation

Je prépare ma retraite en ligne

Ensemble pour vous simplifier la vie

Vérifier sa carrière → Simuler ses conditions de départ → Suivre le calendrier des démarches → Faire sa demande en ligne → Suivre sa demande et ses paiements

Vérifier sa carrière

Quitter

Demander mon relevé de carrière tous régimes (RIS)

Véritable récapitulatif de votre carrrière professionnelle, le relevé de carrière vous donne une vision globale des droits que vous avez acquis pour votre future retraite, pour tous vos régimes de retraite. Il vous permet également de vérifier que l'ensemble de votre carrière a bien été pris en compte. Si certaines informations sont incorrectes, vous pouvez demander sa mise à jour en ligne, à partir de 55 ans. Si vous avez des questions sur ce document, consultez notre page "Comprendre mon relevé de carrière".

Demander mon Relevé Individuel de Situation

Demander mon Relevé Individuel de Situation

Relevé de carrière

[redacted] JEAN-LOUIS
1 60 01 [redacted]

Synthèse de vos droits (informations au 01/01/2021)

Durée d'assurance en trimestres

Dans votre situation :
167 trimestres sont requis pour partir à taux plein.
Au 01/01/2021 vous en avez enregistré **168**.

Il vous reste **0** trimestre à obtenir pour bénéficier d'une retraite à taux plein.

168 trimestres enregistrés

Si vous avez eu ou élevé des enfants, des trimestres supplémentaires peuvent vous être accordés, au moment de prendre votre retraite.
De plus, à partir de trois enfants nés ou élevés, la plupart des régimes de retraite prévoient, sous conditions, une augmentation de la retraite (10 % au minimum).

Mes régimes

Agirc-Arrco
Retraite complémentaire des salariés de l'industrie, du commerce, des services et de l'agriculture

KLESIA
S.G.A.
CS 30027
93108 MONTREUIL CEDEX
Tél : 01 71 39 15 15
Du lun. au ven. 8h30-18h
www.klesia.fr rubrique Contactez-nous

Total des points
4 652,1
Valeur du point au 01/11/2020 : **1,2714 €**

INFO RETRAITE

L'Assurance retraite
Salariés, travailleurs indépendants, contractuels de droit public et artistes-auteurs

L'Assurance retraite
Tél. : 39 60 (poste fixe)
09 71 10 39 60 (étranger/box/mobiles)
Prix d'un appel local
www.lassuranceretraite.fr

Total des trimestres
168

INFO RETRAITE

Détail par année

Année	Durée d'assurance tous régimes	Durée par régime		Points par régime	
1978	**4 trim.**			Agirc-Arrco	**4,65 pts**
				Agirc-Arrco	**1330,49 pt** (A)
		L'Assurance retraite	**4 trim.**		
1979	**4 trim.**	L'Assurance retraite	**4 trim.**		
1980	**4 trim.**	L'Assurance retraite	**4 trim.**		

Estimer sa retraite avec M@rel

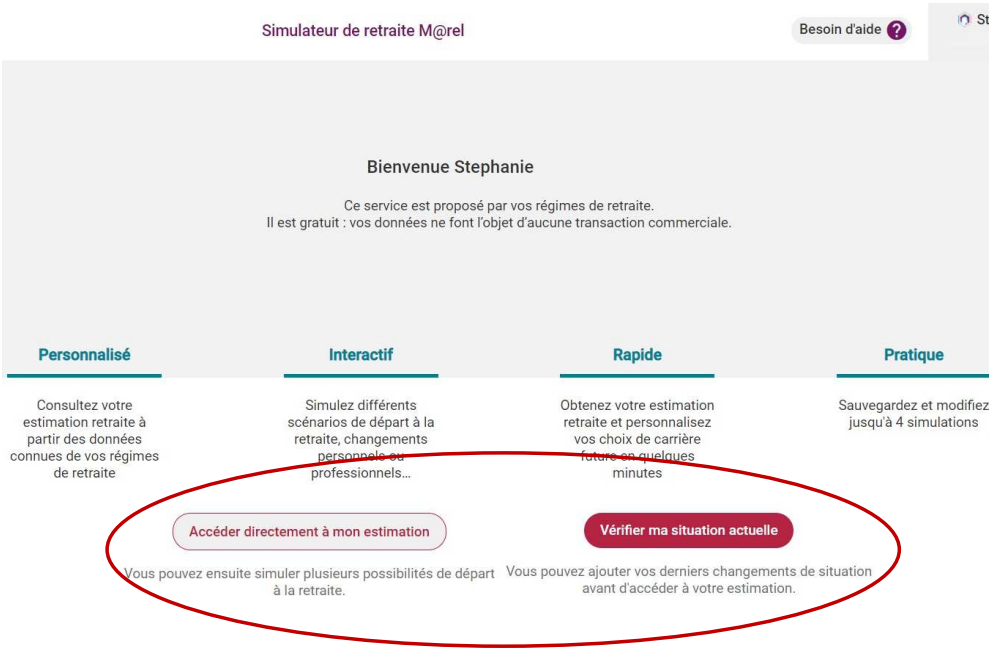

- Toutes les personnes peuvent accéder en ligne à une estimation de leurs droits. Elle comprend :
  - le montant de leur future retraite, par régime de retraite
  - le montant total de leur retraite, tous régimes confondus
  - des estimations à différents âges de départ à la retraite

Estimer le montant de sa retraite

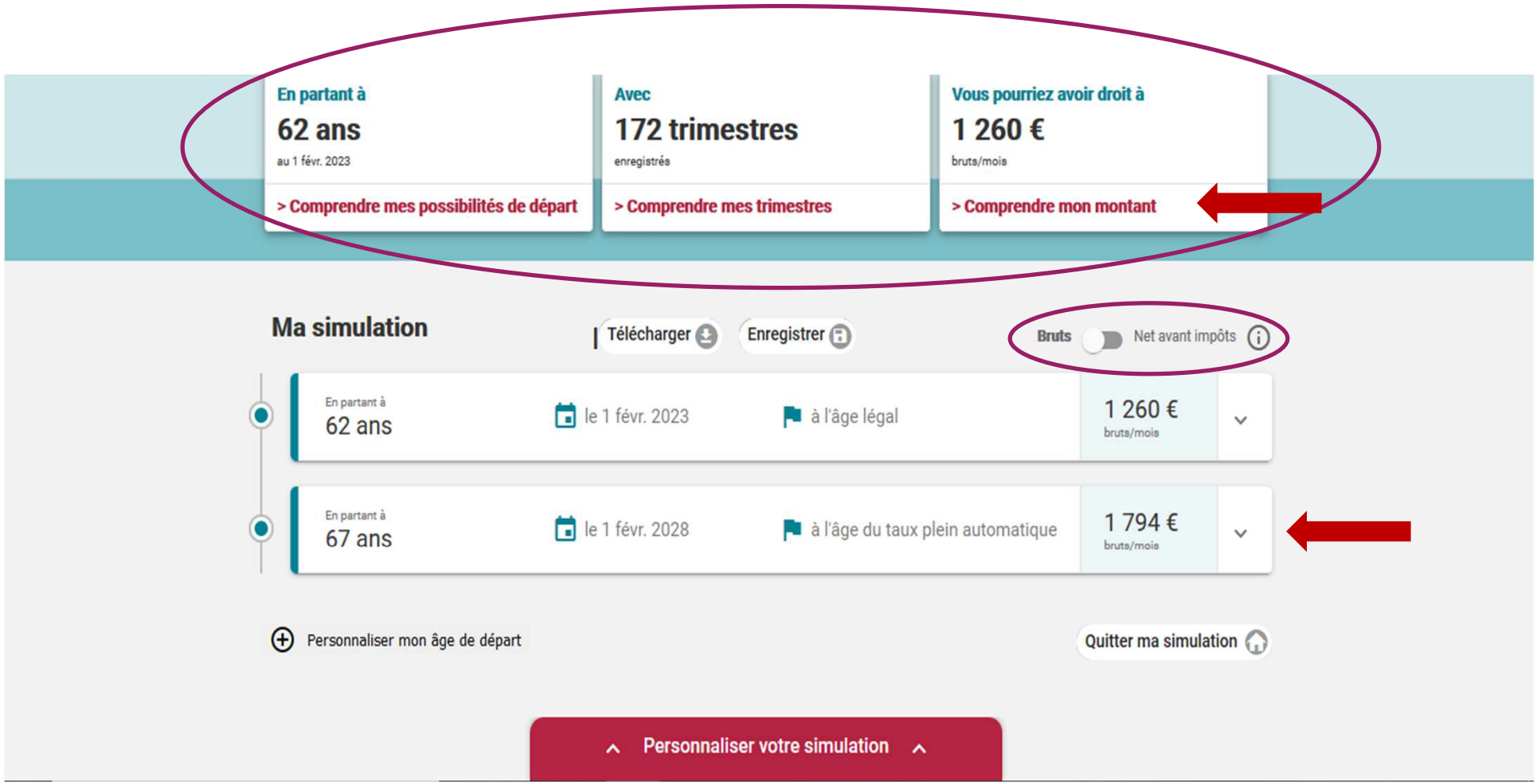

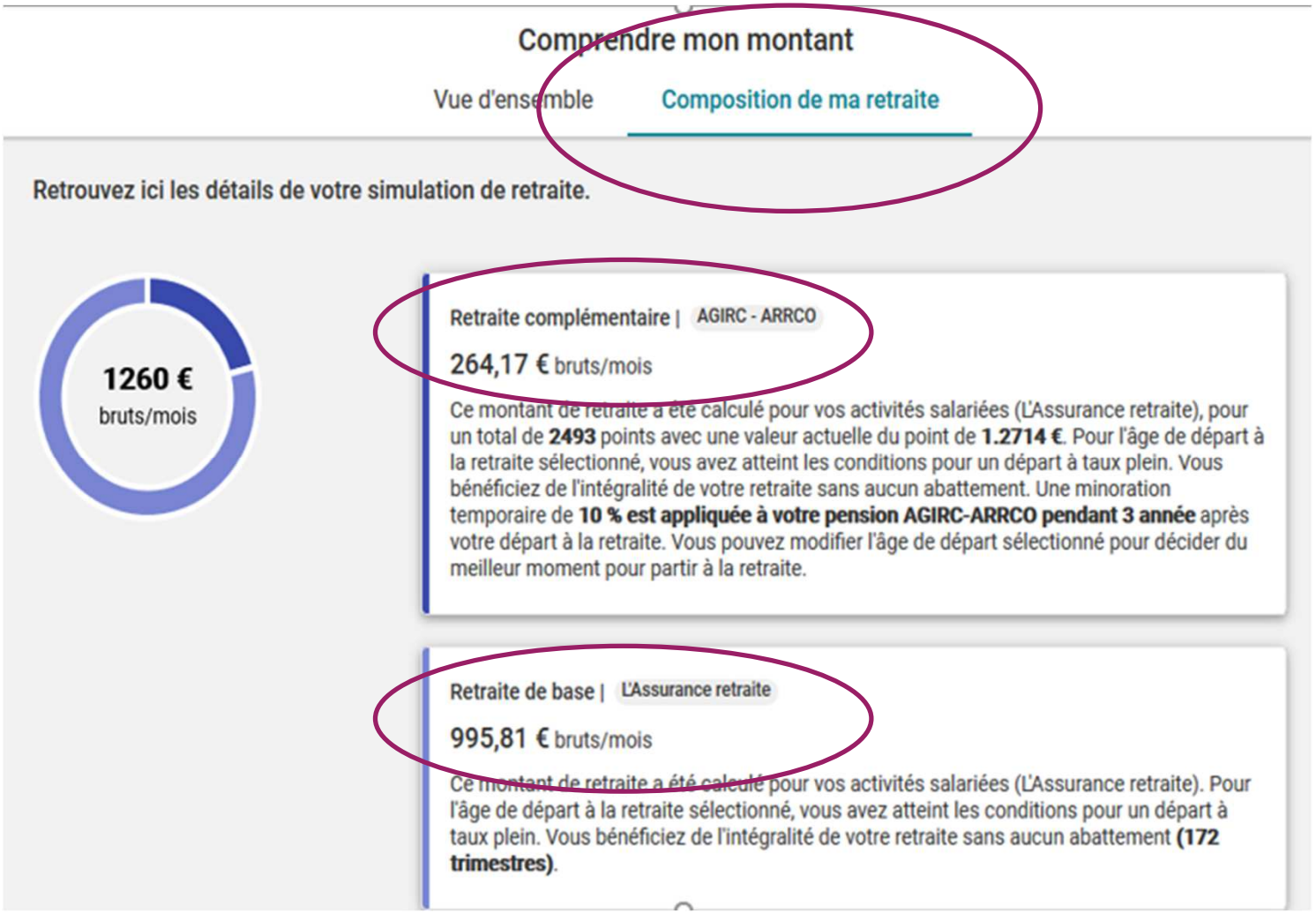

Détail du montant de vos régimes de retraite

Obtenir la liste personnalisée de mes démarches

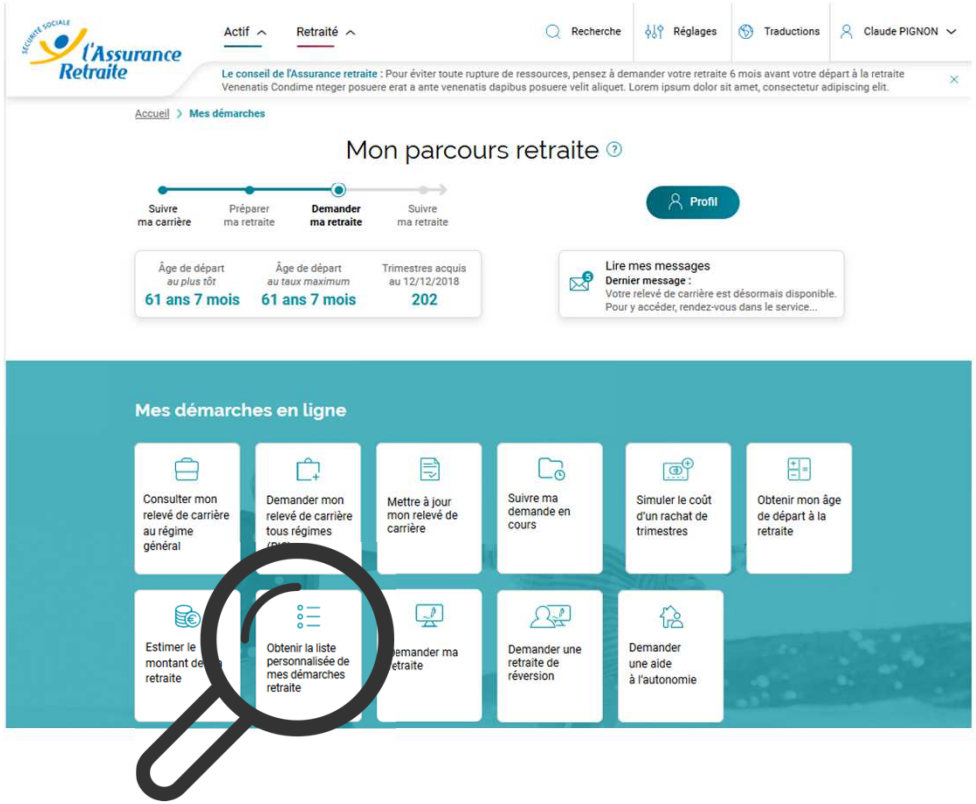

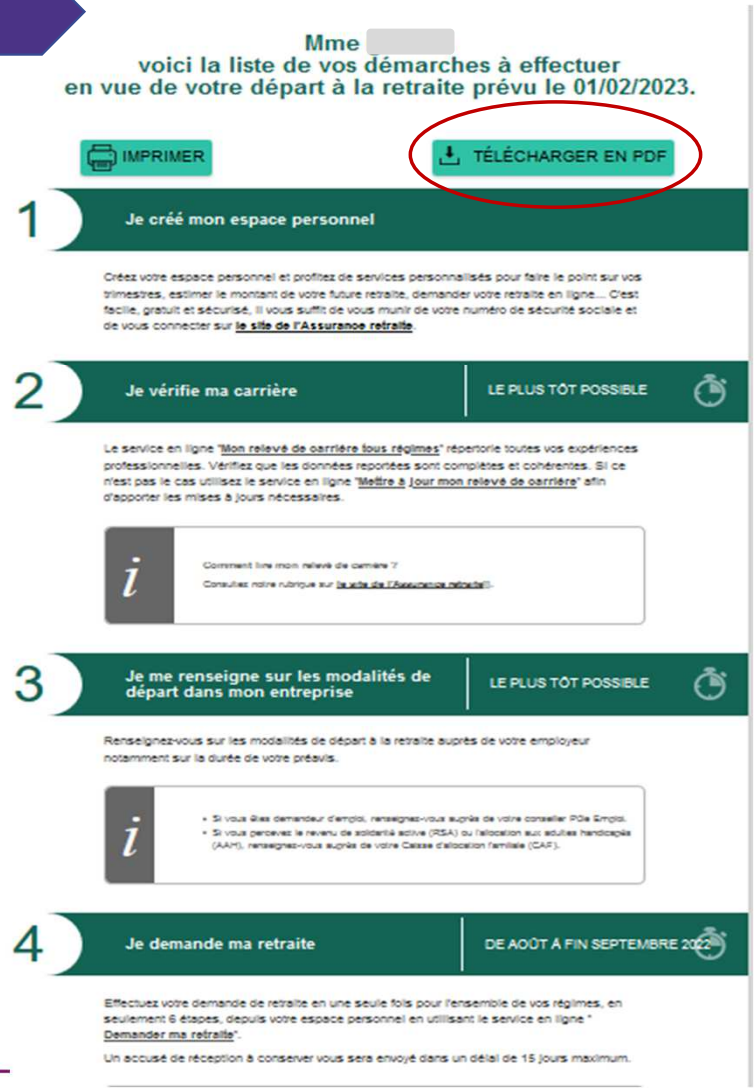

Obtenir des informations personnalisées
Mon agenda retraite,
Mon projet retraite

Mon agenda retraite

- **Inscrivez-vous en une minute !**
- **Vous recevrez par mail ou SMS des conseils et des informations personnalisés de 5 ans à 6 mois de votre date de départ souhaitée.**

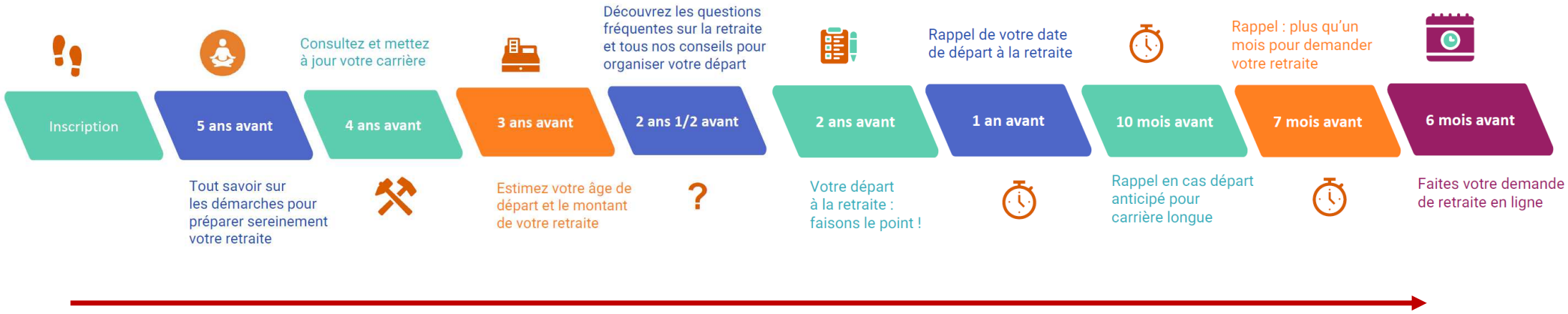

L’inscription se fait depuis la page d’accueil du site lassuranceretraite.fr

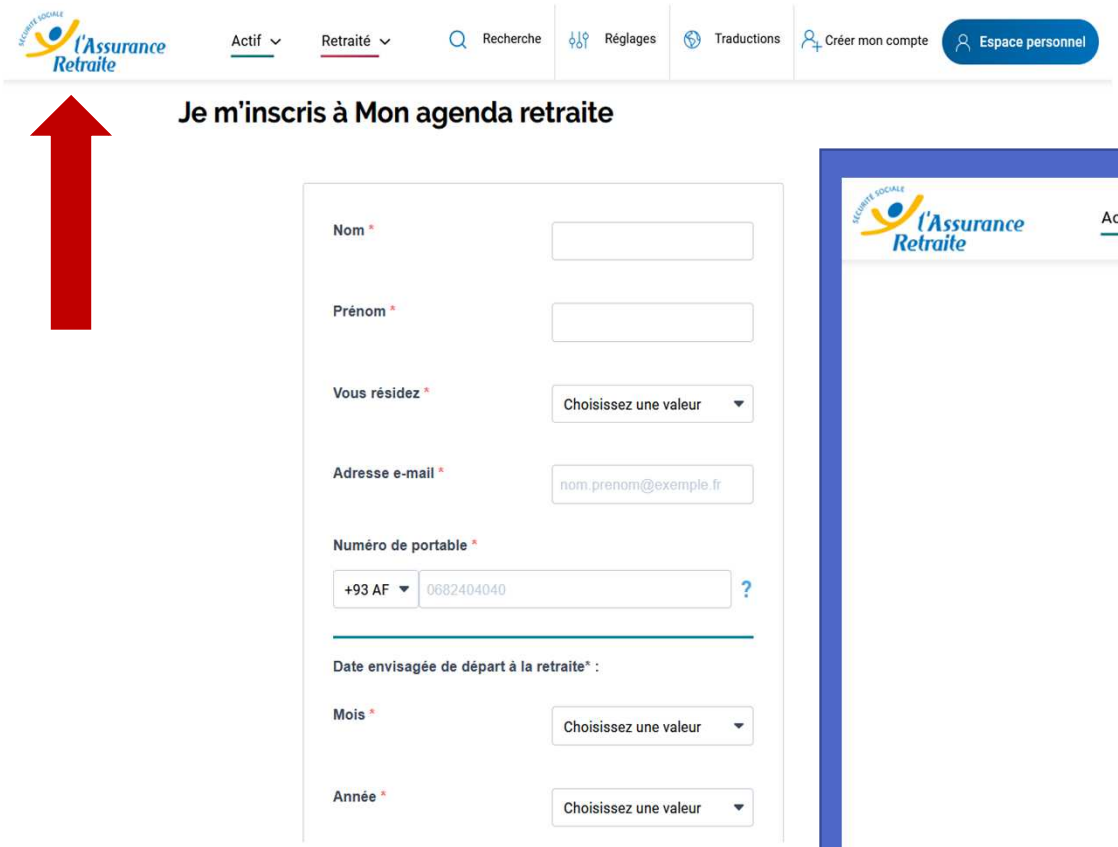

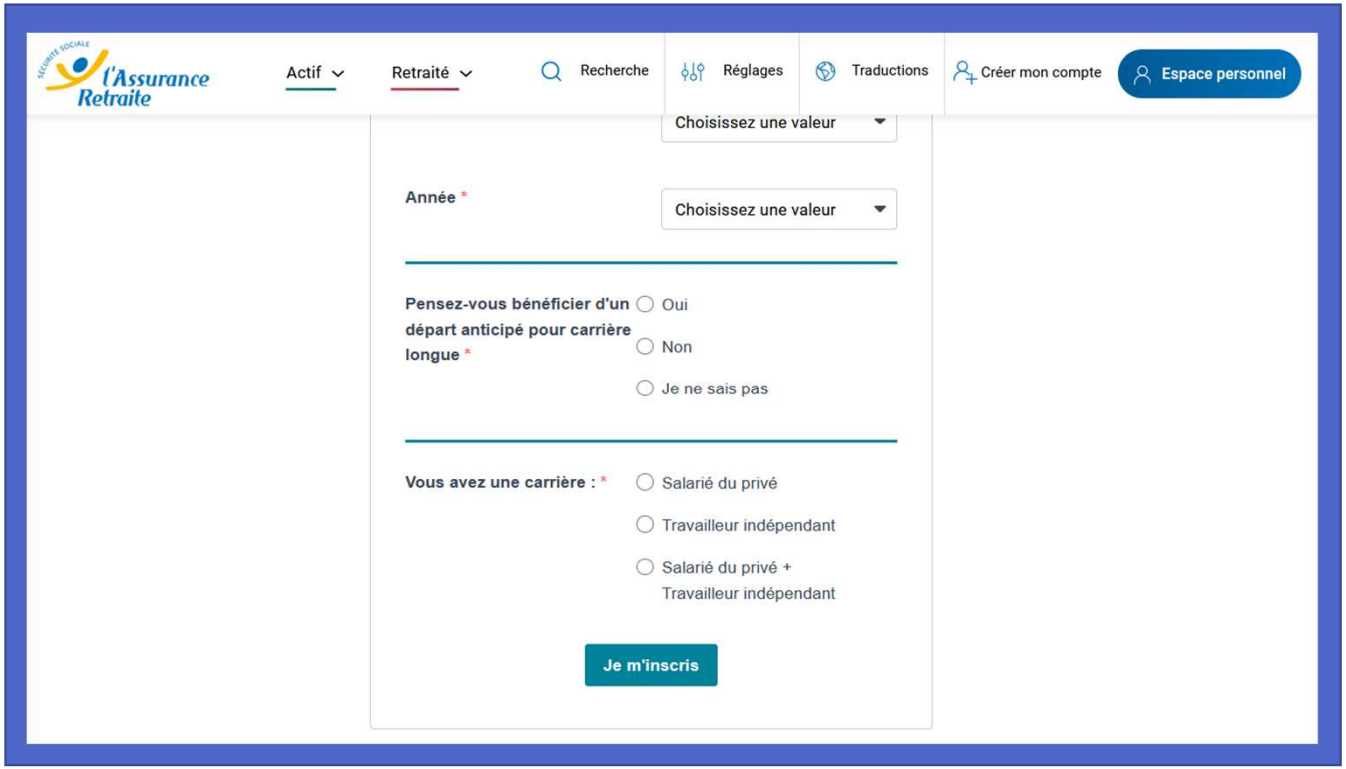

Mon Projet Retraite

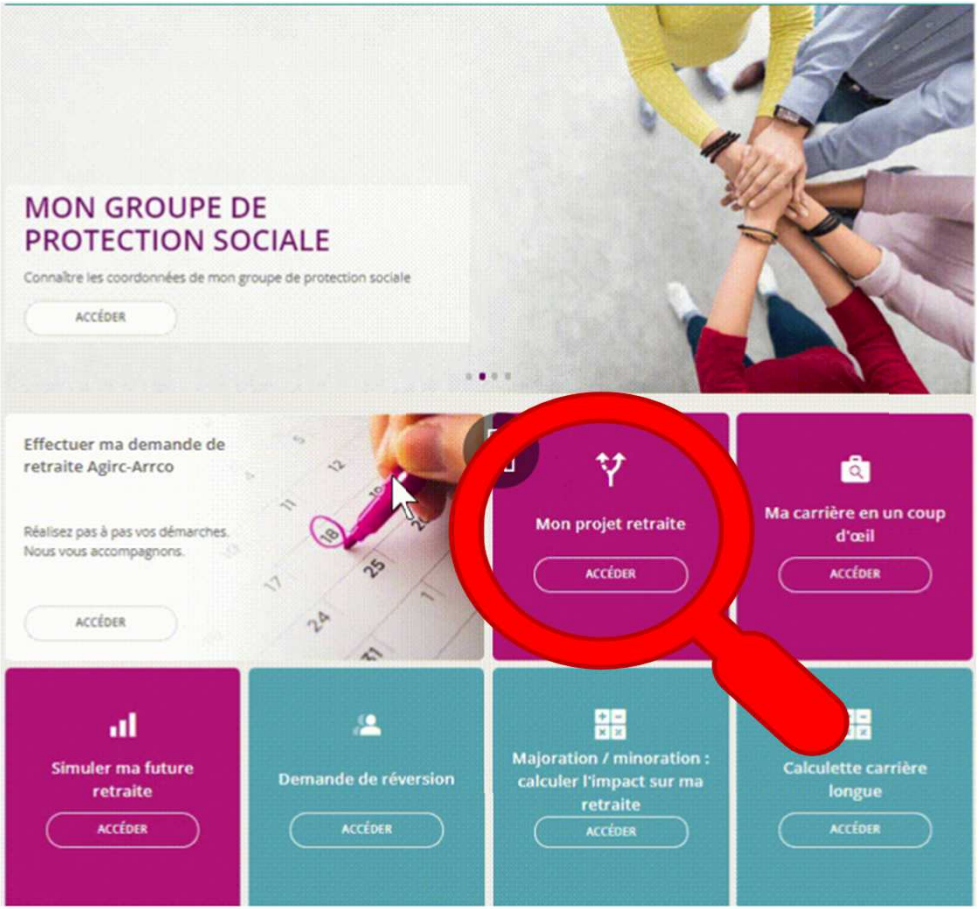

Depuis votre espace personnel, en sélectionnant l'option Mon Projet Retraite :

Vous avez la possibilité de répondre à quelques questions permettant d'illustrer votre situation pour obtenir une synthèse relative à votre profil précisant pour chaque caractéristiques les notions règlementaires

Mon compte retraite : application à installer sur votre téléphone portable

L'application de tous les régimes de retraite

- Un aperçu global de la carrière et télécharger votre relevé de carrière
- La possibilité de simuler ses droits
- Obtenir un calendrier des démarches
- Disposer des informations de paiement

Demander ma retraite en ligne

Faire sa demande de retraite en ligne

Ensemble pour vous simplifier la vie

Effectuer des démarches à tout moment

- Faites votre demande de retraite en ligne 6 mois avant la date de départ en retraite choisie
- Grâce au service de demande de retraite en ligne, demander votre retraite devient plus simple ! Vous n'avez plus qu'une seule demande à faire pour l'ensemble de vos régimes de base et complémentaires.
- Accédez à un parcours retraite 100% en ligne : la demande de retraite et le suivi de l'avancement du dossier.
- Nous vous proposons un parcours optimal et accompagné garantissant la simplification de vos démarches grâce à un dispositif totalement sécurisé, au sein de votre espace personnel.

Effectuer des démarches à tout moment

Demande de retraite en ligne

Ensemble pour vous simplifier la vie

- Les étapes de ma demande :

1. Situation personnelle
2. Information sur le départ
3. Allocations et prestations
4. Données bancaires et fiscales
5. Téléchargement des pièces justificatives
6. Récapitulatif

- Les justificatifs demandés :

Effectuer des démarches à tout moment

Demande de retraite en ligne

- Vidéo « Ma demande de retraite en ligne pas à pas » à consulter sur notre chaîne Youtube L'Assurance retraite
- Vidéo « Finaliser ma demande de retraite Agirc-Arrco » visible sur notre chaine Youtube Agirc-Arrco

Bien vivre sa retraite

Bien vivre sa retraite

Et après ? Une fois à la retraite…

Ensemble pour vous simplifier la vie

- Découvrez les dispositifs d'accompagnement pour bien vivre votre retraite, sur les sites internet de l'Assurance retraite et de l'Agirc-Arrco

Conférences et ateliers (mémoire, sommeil, etc.)

Aménagement du domicile

Conseils nutritionnels

Logements Inter-générationnels

Merci pour votre écoute !

Ensemble pour vous simplifier la vie

Questions & Réponses

Youness MSAADI
AGIRC / ARRCO

Florence BONICEL
CARSAT

Si nous n’avons pas pu répondre à votre question, vous pouvez :

- Vous connecter sur nos sites internet :

  lassuranceretraite.fr ou sur agirc-arrco.fr

  MON ESPACE PERSONNEL
  lassuranceretraite.fr

  VOTRE ESPACE PERSONNEL
  RETRAITE COMPLEMENTAIRE
  agirc-arrco

- Nous contacter par téléphone : **L’Assurance retraite au 3960**
  L’Agirc Arrco au 0970 660 660

- Prendre un rendez-vous avec un conseiller retraite